

# MOS-CHOICE

## LA SOLUTION DE VPC DÉJÀ INSTALLÉE 100 FOIS !

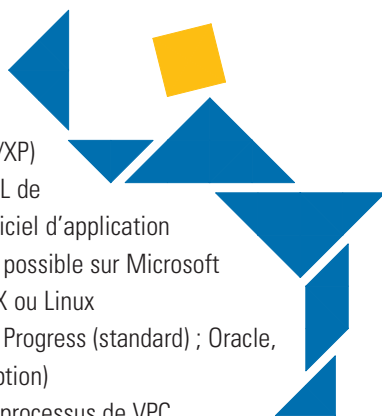

- Architecture client/serveur, fat client sur Microsoft Windows (NT/2000/XP)
- Programmé avec 4GL de Progress pour le logiciel d'application
- Banque de données possible sur Microsoft Windows, UNIX, AIX ou Linux
- Banque de données Progress (standard) ; Oracle, DB2, MS-SQL (en option)
- Fonctions : tous les processus de VPC (excepté tenue des comptes créditeurs et comptabilité financière)



La solution logicielle MOS-CHOICE a été développée spécialement pour répondre aux exigences de la vente par correspondance. Rendant possible l'intégration de caisses de magasin et de e-shops, elle aide les entreprises de vente par correspondance et de distribution multicanaux à élargir leur champ d'action et à conquérir de nouveaux groupes de clients et marchés. Avec la mise à échelle possible de MOS-CHOICE, notre solution grandit avec votre croissance.

Depuis près de dix ans, MOS-CHOICE a été perfectionné en continu et complété de fonctions supplémentaires. Notre logiciel figure entre temps parmi les solutions de VPC et de distribution multicanaux leaders en Europe. Faites-vous une vue d'ensemble des innombrables avantages de MOS-CHOICE !

Nous sommes naturellement conscients que chaque vécipiste possède ses propres processus spéciaux qui présupposent des exigences supplémentaires posées au logiciel. L'utilisation de MOS-CHOICE offre différentes possibilités d'intégrer ces fonctions. Un réseau de partenaires étendu permet d'ajouter d'autres modules à MOS-CHOICE (p. ex. solution de cartes bancaires Saferpay ou examen de solvabilité InFoScore). Des systèmes logiciels externes (p. ex. systèmes d'automatisation de logistique et de stocks) sont intégrés dans le logiciel MOS-TANGRAM à l'aide d'interfaces d'échange de données. Nos équipes de développement en Suisse et en Slovaquie sont en mesure de transposer des programmations individuelles à bas prix.

### MOS-CHOICE de A à Z

- Achats/approvisionnement
- Actions publicitaires
- Caisse de magasin
- Calcul de marge sur coût variable (DB I et DB II)
- Comptabilité des créances à recevoir
- E-shop
- Exploitations
- Gestion des articles
- Gestion des catalogues
- Gestion des clients
- Gestion des fournisseurs
- Gestion des marchandises (expédition, logistique, stocks)
- Historique clients
- Offres
- Ordonnancement/prévisions
- Primes (points de bonus, recrutement par parrainage, cadeaux, bons d'achat)
- Procédures douanières
- Saisie/traitement des ordres
- Scanneur à code-barres
- Scoring RFM
- Sélections/profils de clients
- ... plus une multitude d'autres fonctions

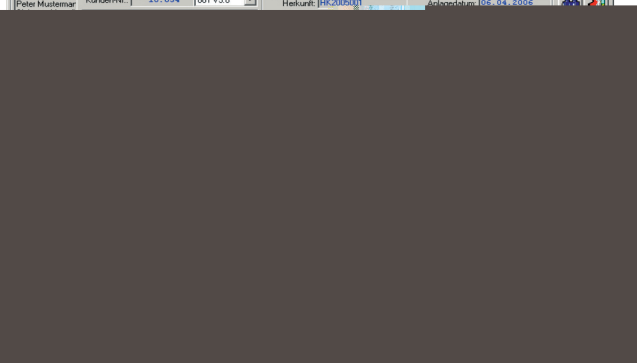
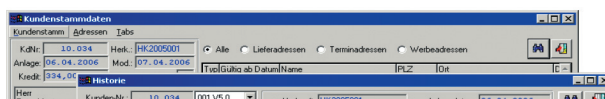

### MOS-CHOICE d'un coup d'œil

- Pour les entreprises avec 5 à 1000 utilisateurs
- Capacité multimandant
- Support multipays
- Support multilingue
- Distribution multicanaux
- B2B et B2C
- Possibilité d'achat ou de location